# BALADE DU BEDOT

## Au pays des Vans VOGUË (Ardèche)

Du samedi 26 juin au dimanche 27 juin 2021

Arrivée possible le vendredi 25 juin 2021 à partir de 16h00

## Programme 2021

### Dimanche Départ 9h30 Lou Capitelle Voguë

**Pour la matinée, Parcours d'une soixantaine de kilomètres vers le plateau du Coiron.**

**Fin de la balade du Bedot : après le repas de midi.**

## INSCRIPTION OBLIGATOIRE avant le 10 juin 2021

Par courrier :MOTO CLUB SOMMIEROIS 5 MAS DU MOULIN A VENT 30250 VILLEVIEILLE

Renseignements : Marie Line PRIMARD 0689881866 ml.primard@free.fr

**Attention : limitée à 50 personnes**

**REGLEMENT PARTICULIER**

**ETAPE INTERMEDIAIRE NATIONALE ET INTERNATIONALE**

**CHAMPIONNAT DE FRANCE TOURISME**

**BALADE DU BEDOT à VOGUË (07) du 26/06/2021 au 27/06/2021**

Article 1:
Le Moto Club Sommiérois organise du **samedi 26 juin 2021** au **dimanche 27 juin 2021** à **VOGUË (Ardèche)**, une étape intermédiaire du championnat de France Tourisme intitulée «la balade du Bedot au pays des Vans » ouverte aux licenciés FFM ou non. Lieu de rendez-vous Domaine Lou Capitelle 470 rue du Pigeonnier 07200 Voguë (Coordonnées GPS : N 44° 33' 4.014" / E 4° 24' 47.854")

Article 2 :
Ce rassemblement est ouvert aux pilotes et passagers, Français ou Etrangers, de véhicules de la catégorie « motocycles » homologués et conformes à la réglementation en vigueur immatriculés et assurés.

Article 3 :
Pour participer et être classé au championnat de France FFM, chaque participant devra présenter sa licence FFM 2021, ainsi que son carnet de pointage.

Article 4 :
Le contrôle d'arrivée sera ouvert à partir du vendredi 25 juin 2021 de 18h à 19h30 et le samedi 26 juin 2021 de 8h à 8h45 à Lou Capitelle 470, rue des Pigeonnier 07200 VOGUË. La balade débutera le samedi 26 juin 2021 à **9h00 précises**.

Article 5 :
Au contrôle, chaque participant devra présenter son permis de conduire, son assurance, la carte grise du véhicule, un casque conforme au code de la route et des gants homologués. Celui-ci s'engage également à respecter le code de la route, le règlement de l'organisation et restera responsable de ses actes pendant la balade.

LIGUE MOTOCYCLISTE OCCITANIE B BALMA

Article 6 :
La participation pour la balade est fixée à **110 € par personne + 10 € pour les non-licenciés** :
Attention **nombre limité à 50 personnes**
Le tarif inclus

- L'hébergement dans un cadre exceptionnel, du samedi soir en chambre double ou individuelle (supplément de 15 € par personne par nuit) lits faits à l'arrivée. Les serviettes de toilettes sont fournies.
- Le repas du samedi midi dans la montagne Ardéchoise.
- Le repas du soir avec vin à volonté.
- L'accès à la piscine balnéo intérieure avec bain bouillonnant, jets hydro-massants. Sous réserve d'interdiction suite crise COVID (Pensez à apporter votre maillot de bain : short interdit)
- Soirée dansante animée par un DJ. Dans le respect des règles de distanciation.
- Le petit déjeuner en libre-service.
- Le repas du dimanche midi à 12h30.
- Un cadeau souvenir

**Possibilité d'arrivée le vendredi 25 juin** à partir de 16 h avec supplément de 70 euros par personne comprenant l'hébergement du vendredi soir en chambre double ou individuelle (supplément de 15 € par personne et par nuit). Le repas du vendredi soir pris à 19h30 précises, le petit déjeuner du samedi matin et l'accès à la piscine balnéo intérieure avec bain bouillonnant, jets hydro-massants.

Article 7 :
Le pointage des carnets de Tourisme se fera lors du contrôle à l'arrivée et pointage de la case "balade" le dimanche aux alentours de 12h30.

Le kilométrage de toute personne quittant la balade avant le dimanche 12h30 ne pourra être validé.

Article 8 :
Les réclamations doivent être faites suivant les dispositions du règlement du CFT 2021 et être adressées à la commission Tourisme.

Article 9 :
Les participants préalablement inscrits et qui ne seront pas présents à la manifestation (hors motif valable justifié) ne pourront prétendre à une quelconque indemnité. En aucun cas, les conditions atmosphériques ne peuvent être considérées comme motif d'annulation.
En revanche, le moto club Sommiérois s'engage à rembourser la totalité des inscriptions si annulation pour cause COVID. (fermeture des restaurants et hébergements)

Article 10 :
Les organisateurs se réservent le droit d'exclure toute personne qui viendrait à troubler le bon déroulement de la manifestation et ce, sans qu'il puisse être réclamé d'indemnités.

Article 11 :
Afin de faciliter la tâche des organisateurs, les inscriptions doivent parvenir au plus tard le jeudi 10 juin 2021 accompagnées du règlement pour être prises en compte.

LIGUE MOTOCYCLISTE OCCITANIE B BALMA

Article 12 :
La balade est **limitée à 50 personnes**. Les inscriptions seront prises au fur et à mesure de leur arrivée. (cachet de la poste faisant foi) Nous conseillons de vous inscrire le plus tôt possible.

Article 13 :
Les participants acceptent d'être photographiés, filmés et d'avoir leur voix enregistrée par les organisateurs dans le cadre de cette balade du Bedot. Ils acceptent à titre gratuit l'exploitation de leur image, celle de leur véhicule et de leur voix par les organisateurs sur tout supports papier, graphique, vidéo numérique etc. et ce sans limitation de durée.

Article 14 :
Les organisateurs rejettent toute responsabilité en cas de perte, vol ou dégradation de tout bien personnel, si les faits sont indépendants de l'organisation.

Article 15 :
La participation à ce rassemblement étant acceptée comme telle par les participants volontaires, ceux-ci restent maîtres de leurs actes et s'engagent à ne pas rechercher la responsabilité des organisateurs, en cas d'incident ou d'accident dont ils seraient eux-mêmes responsables. Le Moto-Club Sommiérois est couvert par une police d'assurance responsabilité civile auprès de Gras Savoye par le biais de son affiliation à la FFM.

Article 16 :
En s'inscrivant, chaque participant s'engage à respecter le présent règlement, le règlement intérieur du centre Lou Capitelle et à se conformer aux directives des organisateurs.

**Montant de l'inscription :**
**110 € par personne jusqu'au 10 juin 2021 + 10 € pour les non licenciés, +70 € option du vendredi soir (+ 15€ pour chambre individuelle par personne et par nuit)**
**140 € par personne dès le 11 juin 2021+ 10 € pour les non licenciés. + 100 € option du vendredi soir (+ 15€ pour chambre individuelle par personne et par nuit)**
Chèque à l'ordre de MC SOMMIEROIS
5 Mas du moulin à vent
30250 VILLEVIELLE

| Visa du club | Visa de la ligue Occitanie | Visa de la Ligue Auvergne Rhône Alpes | Visa FFM |
|---|---|---|---|
| moto-club sommiérois 5,Mas du MOULIN à VENT VILLEVIELLE 30250 SOMMIERES Tél Fax 04 66 77 72 26 | Le 06/05/2021 PO/ Bernard Boillot AS LIGUE MOTOCYCLISTE OCCITANIE B BALMA | 06 MAI 2021 LIGUE MOTOCYCLISTE AUVERGNE-RHONE-ALPES Z.A. 18 Chemin de l'Ile Neuve 26600 LA ROCHE DE GLUN TEL : 04 75 55 22 50 | |

# LA BALADE DU BEDOT EN ARDECHE 26 et 27 JUIN 2021

**INTERMEDIAIRE NATIONALE ET INTERNATIONALE**

**BULLETIN D'INSCRIPTION A RENVOYER AVANT LE 10 JUIN 2021**

**MOTO CLUB SOMMIEROIS 5 MAS DU MOULIN A VENT 30250 VILLEVIEILLE**

**Marie line PRIMARD ml.primard@free.fr 06 89 88 18 66**

**MOTO CLUB..... LIGUE.....**

**Adresse du club .....Votre adresse mail .....**

| | NOM PRENOM | PILOTE | PASSAGER | N° LICENCE | MOTO CYLINDREE | VENDREDI | SAMEDI-DIMANCHE |
|---|---|---|---|---|---|---|---|
| 1 | | | | | | | |
| 2 | | | | | | | |
| 3 | | | | | | | |
| 4 | | | | | | | |
| 5 | | | | | | | |
| 6 | | | | | | | |
| 7 | | | | | | | |
| 8 | | | | | | | |
| 9 | | | | | | | |
| 10 | | | | | | | |

**INSCRIPTION AVANT LE 10 JUIN 2021**

| | | | |
|---|---|---|---|
| | TARIF SAMEDI DIMANCHE | 110 € / par personne X ..... + 10€ par personne pour les non licenciés | = ..... |
| OPTION | VENDREDI | 70 € / par personne X ..... + 10€ par personne pour les non licenciés | = ..... |
| APRES LE 10 JUIN 2021 | SAMEDI DIMANCHE | 140 € / par personne X ..... + 10€ par personne pour les non licenciés | = ..... |
| | VENDREDI | 100 € / par personne X ..... + 10€ par personne pour les non licenciés | = ..... |
| | | Supplément chambre individuelle 15 € par personne et par nuit | = ..... |

Remboursement intégral en cas d'annulation pour Crise COVID (fermeture des restaurants et hébergements)

TOTAL GENERAL : .....

CHEQUE A L'ORDRE DU MOTO CLUB SOMMIEROIS

LIEU DE RENDEZ VOUS : DOMAINE LOU CAPITELLE & SPA **** 470 RUE DU PIGEONNIER 07200 VOGÜE AVANT 8 H 30 SAMEDI 26 JUIN 2021

**PLACES LIMITEES A 50 PARTICIPANTS NE TARDEZ PAS - POSSIBILITE D'ARRIVER LE VENDREDI 25 JUIN 2021**

## *Programme samedi 26 juin 2021*

Départ 9h00 précises de Voguë pour une balade, autour du pays des Vans, pleine de surprise et de découverte.

LIGUE MOTOCYCLISTE OCCITANIE B BALMA

# BALADE DU BEDOT

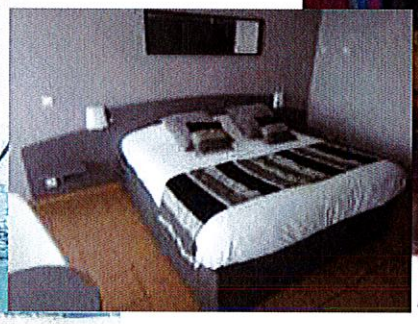

*Programme dimanche 27 juin 2021*

9h30 précises, départ pour la balade vers le Coiron et la tour de Mirabel.

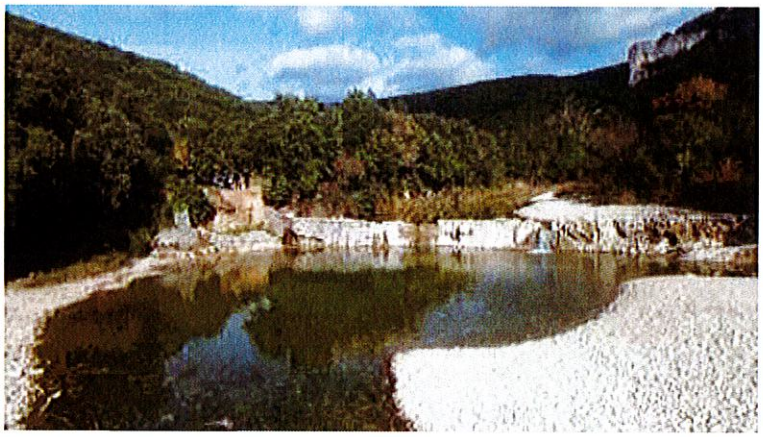

Retour à 12h30 pour le repas : fin de la balade du BEDOT

## INSCRIPTION OBLIGATOIRE avant le 10 juin 2021

Par courrier :MOTO CLUB SOMMIEROIS 5 MAS DU MOULIN A VENT 30250 VILLEVIEILLE

Renseignements : Marie Line PRIMARD 0689881866 ml.primard@free.fr

Attention : limitée à 50 personnes