N° d'épreuve FFM-------- 145
Club---------- C3501 - MOTO CLUB TECOU
Date---------- 5-6 juin 2021
Lieu ---------- Técou (81)

Organisateur technique------069918 - M MORE STEVE
Email----------steve81600@gmail.com
Téléphone ----------06 13 69 45 11

La manifestation se déroulera conformément au présent règlement, au Code sportif de la FFM, aux Règles Techniques et de Sécurité de la discipline pratiquée et de façon générale à l'ensemble des textes réglementaires applicables à ce type de manifestation. Le règlement de la Commission Motocross Occitanie 2021 est disponible sur www.lmoc.fr/reglement-motocross-2021/

ARTICLE 1 ASSURANCE

L'organisateur a souscrit une assurance conforme aux dispositions de l'article R331-30 du Code du sport. Cette dernière est jointe aux dossiers adressés à l'administration préfectorale et fédérale.

ARTICLE 2 OFFICIELS

Directeur de course---------- 124059 - M CAUSSIGNAC BERNARD ---------- Désignation LMOC
Président du Jury---------- 263052 - M ROUCARIES GERARD---------- Désignation LMOC
Membre du Jury---------- 039460 - M BLANC JEAN-PAUL---------- Désignation LMOC
Membre du Jury---------- 049483 - M LASSAGNE PATRICK ---------- Désignation LMOC
Commissaire technique responsable---------- 039460 - M BLANC JEAN-PAUL---------- Désignation LMOC
Commissaire technique ---------- 020979 - M RIZON ALAIN ---------- Désignation LMOC
Responsable du chronométrage---------- LMOC ---------- Désignation LMOC
Chronométreur ---------- LMOC ---------- Désignation LMOC
Responsable des transpondeurs ---------- LMOC ---------- Désignation LMOC

ARTICLE 3 CATEGORIES & ENGAGEMENTS

Tarifs des inscriptions dans le règlement de la Commission Motocross Occitanie 2021 (article 4.1) et sur https://ffm.engage-sports.com/
Le coût de la location du transpondeur est inclus. Le transpondeur est prêté par la LMOC au pilote. En cas de non-retour du transpondeur à la fin de l'épreuve, le pilote devra le renvoyer par colissimo sous 48h. A défaut, une facture d'un montant de 200€ lui sera envoyée en lettre recommandée avec accusé de réception. Voir le règlement complet sur www.lmoc.fr/reglement-motocross-2021

	CATEGORIE	DESCRIPTION
SAMEDI	Championnat Occitanie Prairie 85	Age---------- de 9 à 15 ans (NJ / NCO / LUE / INTER) Cylindrée ---- 85cc
	Championnat Occitanie MX Prairie Moto Ancienne ➢ Vintage (1950-1976) ➢ Classic (1977-1983)	Age---------- 15 ans mini (MAT / NJ3C / NCO / LUE / INTER / NPH / LJ*) Cylindrée ---- à partir de 125cc **LJ : hors Championnat*
	Championnat Occitanie MX Prairie Moto Ancienne ➢ Pré-90 (1984-1989) ➢ Super Evolution (1990-2000)	Age---------- 15 ans mini (NJ3C / NCO / LUE / INTER / NPH / LJ*) Cylindrée ---- à partir de 125cc **LJ : hors Championnat*
	Race of Evan Park *Hors Championnat*	Age---------- 13 ans mini (NJ3C / NCO / LUE / INTER / NPH / LJ*) Cylindrée ---- à partir de 125cc (-15 ans : 125cc 2T ou 150cc 4T) 15 équipes de 3 composées d'un pilote 4T, 2T et Open
DIMANCHE	Championnat Occitanie Prairie +125	Age---------- 15 ans mini (NJ3C / NCO / LUE / INTER / NPH) Cylindrée ---- 144cc mini
	Championnat Occitanie Prairie 125	Age---------- 13 ans mini (NJ3C / NCO / LUE / INTER / NPH) Cylindrée ---- 125cc 2T
	Championnat Occitanie Quad Cross Prairie	Age---------- 15 ans mini (NJ3C / NCO / LUE / INTER / NPH / LJ* Cylindrée ---- de 250cc à 525cc 2T ou 4T mono ou bicylindre **LJ : hors Championnat*
	Open hors Championnat	Age---------- 13 ans mini (NJ3C / NCO / LJ) Cylindrée ---- à partir de 125cc (-15 ans : 125cc 2T ou 150cc 4T)

LIGUE MOTOCYCLISTE OCCITANIE B BALMA

ARTICLE 4 CONTROLES ADMINISTRATIFS ET TECHNIQUES

Licences à la journée : Des licences à la journée (LJA) seront délivrées au tarif en vigueur aux concurrents non licenciés à la FFM désireux de participer à la manifestation : ☐ **NON** ☒ **OUI** (*75€ si les courses se déroulent sur une journée, y compris essais la veille ou 115€ pour deux jours de course et plus*).

Pour les licences à la journée payées au préalable sur l'intranet FFM, le tarif sera minoré de 10€. Les participants devront également présenter un certificat médical de non contre-indication à la pratique du sport motocycliste en compétition daté de moins d'un an, disposant du cachet du médecin et sa signature.

Contrôles administratifs : Dans le cadre des vérifications administratives, chaque participant devra présenter sa licence FFM de la saison en cours ainsi que son CASM (ou Guidon d'Or ou d'Argent selon l'âge et le niveau requis pour participer à la compétition). Les licences délivrées par une fédération nationale reconnue par la FIM ou la FIM Europe autre que la FFM, ne seront acceptées que sur les épreuves inscrites au calendrier de la FIM et/ou de la FIM Europe.

Contrôles techniques : Tous les participants devront y présenter leur(s) machine(s), leur équipement (combinaison, gants, protection dorsale, dossard, botte de cuir, casque). En ce qui concerne le contrôle sonométrique des machines, les commissaires techniques disposent de la faculté d'interdire le départ à tout pilote dont le motocycle présenterait un niveau sonore non conforme aux normes édictées par la FFM dans les Règles Techniques et de Sécurité, en refusant le marquage de la machine.

ARTICLE 5 RECLAMATIONS

La réclamation devra être remise en main propre au Directeur de course sous forme écrite au maximum 30 minutes après l'annonce officielle des résultats, accompagnée d'un chèque de caution de 75 €. Dans le cas où la réclamation nécessite un démontage d'un véhicule, il faudra ajouter un chèque de caution de 75 €. Cette somme sera remboursée si la réclamation est reconnue fondée.

ARTICLE 6 MEDICALISATION DE LA MANIFESTATION

Nom du responsable médical ---	Docteur Michel Ortal		
Nombre de secouristes ----------	4	**Nombre d'ambulance(s)** ----------	1
Hôpital le plus proche ----------	Albi (81)	**Temps de trajet (en min)** ---------	21 min

ARTICLE 7 LE SITE DE PRATIQUE

Nom du site ----------	Prairie de Técou		
Adresse ----------	81600 Técou		
Longueur du circuit ----------	1 500 m	**Largueur minimale** ----------	5 m
Largeur de la grille de départ ---------	30 m	**Longueur de la ligne droite de départ** ---	70 m
Nombre de commissaires de piste --	7 OCP		
Capacité Moto ----------	54 aux essais	45 en manche	
Capacité Quad / Sidecar ----------	36 aux essais	30 en manche	

- *Rappel : l'attestation d'assurance en responsabilité civile organisateur (RCO), les horaires prévisionnels, le plan d'accès et le plan du site doivent être annexés au présent règlement.*
- *En application de l'article 2.2.6.16 du Code Sportif FFM, si des primes d'arrivée sont prévues par l'organisateur d'une manifestation, celles-ci doivent figurer de manière exhaustive dans le règlement particulier de l'épreuve.*

VISA DU MOTO-CLUB	VISA DE LA LIGUE	VISA DE LA FFM
Date : Le 15/03/2021	*Date :* Le 28/05/2021 Patrick Malric	*Date :* *Numéro :*
	AS LIGUE MOTOCYCLISTE OCCITANIE B BALMA	

HORAIRES

Vendredi 4 juin 2021

17h00 – 19h00---------- Contrôles administratifs et techniques

Samedi 5 juin 2021

Début	Fin	Déroulement	Catégorie	Durée
7h00	9h00	Contrôles administratifs & techniques		
8h30		Briefing des commissaires de piste		
9h00	9h10	Essais libres	Race of Evan Park	10’
9h15	9h35	Essais libres (10’) et essais chronométrés (10’)	Championnat Occitanie Prairie 85	20’
9h40	10h00	Essais libres (10’) et essais qualificatifs (10’)	Championnat Occitanie Vintage / Classic	20’
10h05	10h25	Essais libres (10’) et essais qualificatifs (10’)	Championnat Occitanie Pré-90 / Super Evolution	20’
10h30	10h40	Course de qualification	Race of Evan Park (2 Temps)	8’ + 1T
10h45	10h55	Course de qualification	Race of Evan Park (4 Temps)	8’ + 1T
11h00	11h10	Course de qualification	Race of Evan Park (Open)	8’ + 1T
11h15	13h10	Entracte		
13h15	13h25	Manche 1	Race of Evan Park (4 Temps / 2 Temps)	8’ + 1T
13h30	13h40	Manche 1	Championnat Occitanie Prairie 85	8’ + 1T
13h45	13h55	Manche 1	Championnat Occitanie Vintage / Classic	8’ + 1T
14h00	14h10	Manche 1	Championnat Occitanie Pré-90 / Super Evolution	8’ + 1T
14h15	14h40	Entracte		
14h45	14h55	Manche 2	Race of Evan Park (Open / 2 Temps)	8’ + 1T
15h00	15h10	Manche 2	Championnat Occitanie Prairie 85	8’ + 1T
15h15	15h25	Manche 2	Championnat Occitanie Vintage / Classic	8’ + 1T
15h30	15h40	Manche 2	Championnat Occitanie Pré-90 / Super Evolution	8’ + 1T
15h45	16h10	Entracte		
16h15	16h25	Manche 3	Race of Evan Park (4 Temps / Open)	8’ + 1T
16h30	16h40	Manche 3	Championnat Occitanie Prairie 85	8’ + 1T
16h45	16h55	Manche 3	Championnat Occitanie Vintage / Classic	8’ + 1T
17h00	17h10	Manche 3	Championnat Occitanie Pré-90 / Super Evolution	8’ + 1T
17h15		Remise des prix		

LIGUE MOTOCYCLISTE OCCITANIE
B
BALMA

Samedi 5 juin 2021

15h00 – 19h00---------- Contrôles administratifs et techniques

Dimanche 6 juin 2021

Début	Fin	Déroulement	Catégorie	Durée
7h00	8h30	Contrôles administratifs & techniques		
8h00		Briefing des commissaires de piste		
8h30	8h50	Essais libres (10') et essais qualificatifs (10')	Championnat Occitanie Prairie +125 (A)	20'
8h55	9h15	Essais libres (10') et essais qualificatifs (10')	Championnat Occitanie Prairie +125 (B)	20'
9h20	9h40	Essais libres (10') et essais qualificatifs (10')	Championnat Occitanie Prairie +125 (B)	20'
9h45	10h05	Essais libres (10') et essais chronométrés (10')	Championnat Occitanie Prairie 125	20'
10h10	10h30	Essais libres (10') et essais chronométrés (10')	Open hors Championnat	20'
10h35	10h55	Essais libres (10') et essais chronométrés (10')	Championnat Occitanie Quad Cross Prairie	20'
10h55	11h10	Entracte		
11h15	11h25	Manche 1	Classement journée Prairie +125 (2)	8' + 1T
11h30	11h40	Manche 1	Classement journée Prairie +125 (1)	8' + 1T
11h45	11h55	Manche 1	Championnat Occitanie Prairie +125	8' + 1T
12h00	12h10	Manche 1	Championnat Occitanie Prairie 125	8' + 1T
12h15	12h30	Manche 1	Open hors Championnat	10' + 1T
12h35	12h45	Manche 1	Championnat Occitanie Quad Cross Prairie	8' + 1T
12h45	13h55	Entracte (repas)		
14h00	14h10	Manche 2	Classement journée Prairie +125 (2)	8' + 1T
14h15	14h25	Manche 2	Classement journée Prairie +125 (1)	8' + 1T
14h30	14h40	Manche 2	Championnat Occitanie Prairie +125	8' + 1T
14h45	14h55	Manche 2	Championnat Occitanie Prairie 125	8' + 1T
15h00	15h15	Manche 2	Open hors Championnat	10' + 1T
15h20	15h30	Manche 2	Championnat Occitanie Quad Cross Prairie	8' + 1T
15h30	15h40	Entracte		
15h45	16h05	Super Pôle	10 meilleurs temps aux essais chronométrés (+125 / 125 / LJ)	
16h10	16h15	Entracte		
16h20	16h30	Manche 3	Classement journée Prairie +125 (2)	8' + 1T
16h35	16h45	Manche 3	Classement journée Prairie +125 (1)	8' + 1T
16h50	17h00	Manche 3	Championnat Occitanie Prairie +125	8' + 1T
17h05	17h15	Manche 3	Championnat Occitanie Prairie 125	8' + 1T
17h20	17h30	Manche 3	Championnat Occitanie Quad Cross Prairie	8' + 1T
17h45		Remise des prix		

LIGUE MOTOCYCLISTE OCCITANIE
B
BALMA

PLAN

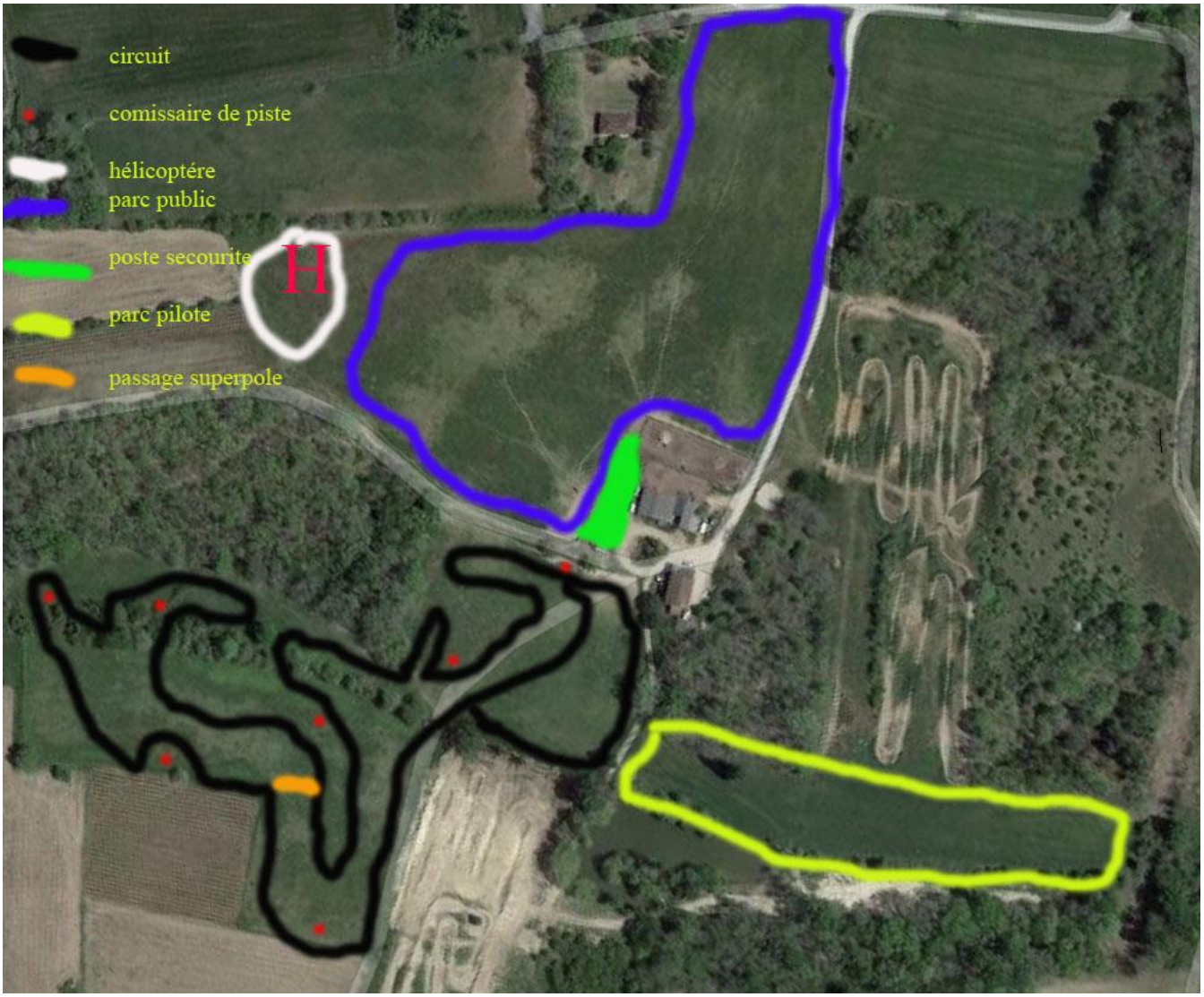

Super pole

Explication du plan et de la super pole

La super pole est une manche ou les 10 meilleurs pilotes (définis par leur chrono) se dispute le meilleur temps chacun leur tour.

Chaque pilote devra faire un tour de reconnaissance puis un tour chronométré, le départ se feras au passage sous l'arche de chronométrage.

A chaque départ chronométré un autre pilote partira pour son tour de reconnaissance et a son deuxième passage sous l'arche le pilote partiras pour son tour chronométré.

Pour cette manche la piste initiale sera coupée, voir tracé orange sur le plan prairie 2021 super pole.

LIGUE MOTOCYCLISTE OCCITANIE B BALMA

MOTOCROSS
REGLEMENT PARTICULIER 2021

ACCES

Plan
Bordeaux
Parc naturel régional des Landes de Gascogne
Agen
Montauban
Albi
Toulouse
Parc naturel régional de l'Aubrac
Parc national des Cévennes
Valence
Montélimar
Nîmes
Avignon
Montpellier
Aix-en-Provence
Marseille
Toulon
Béziers
Carcassonne
Narbonne
Perpignan
Bilbao
Saint-Sébastien
Pau
Tarbes
Vitoria-Gasteiz
Pampelune
Parc national des Pyrénées
Parc naturel régional des Pyrénées Ariégeoises
Données cartographiques ©2021 GeoBasis-DE/BKG (©2009), Google, Inst. Geogr. Nacional
Conditions d'utilisation
Signaler une erreur cartographique

Plan
Castelnau-de-Montmiral
Broze
Senouillac
Cestayrols
Lescure-d'Albigeois
Castelnau-de-Lévis
Terssac
Albi
Rivières
Marssac-sur-Tarn
Le Sequestre
Cambon
Gaillac
Brens
Lagrave
Puygouzon
Fréjairolles
Montans
Poulan-Pouzols
Lisle-sur-Tarn
Cadalen
Técou
Lamillarié
Fauch
Données cartographiques ©2021 Google
Conditions d'utilisation
Signaler une erreur cartographique

Satellite
Agri Environnement
Botta-Moré
LES PIGOTS
Ba Pla !
Malbert Dominique Yves
Ruisseau de Pisse-Saume
Données cartographiques ©2021 Imagerie ©2021 , CNES / Airbus, Maxar Technologies
Conditions d'utilisation
Signaler une erreur cartographique

LIGUE MOTOCYCLISTE OCCITANIE
B
BALMA

ATTESTATION D'ASSURANCE

assurances LESTIENNE
spécialiste de l'assurance des sports mécaniques et loisirs motorisés

ATTESTATION RESPONSABILITE CIVILE
ORGANISATEUR D'ACTIVITE SPORTIVE DE LOISIR OU DE COMPETITION
AVEC VEHICULES TERRESTRES A MOTEUR
(Articles A 331-17 et A 331-18 du code du sport)

La SAS ASSURANCES LESTIENNE BP 34 – 51873 REIMS CEDEX
Atteste par la présente que

Ets MOTO CLUB TECOU
21 Chemin de Laubart
81600 TECOU

A souscrit, en application des dispositions législatives et réglementaires du code du sport, une police d'assurances **B1921XL000060U-RCO3461** auprès de la compagnie LLOYD'S INSURANCE COMPANY S.A, garantissant sa responsabilité civile pour son activité ou son organisation avec véhicules terrestres à moteur suivante, « **Course sur prairie»** se déroulant **du 04/06/2021 à 17h00 au 06/06/2021 à 20h00.**

Aux conditions générales et particulières du contrat d'assurance établi pour couvrir les risques prévus à l'article R331-30 du code du sport., de la responsabilité civile pour les concentrations, manifestations, ou activités avec véhicules terrestres à moteur.

Conformément à l'article A331-32 du code du sport, la garantie est accordée par sinistre jusqu'à concurrence de :

- 10.000.000 € pour les dommages corporels autres que ceux relevant de la responsabilité civile automobile.
- 1.500.000 €pour les dommages matériels autres que ceux relevant de la responsabilité civile automobile.
- 500.000 € pour les dommages immatériels consécutifs.
- 50.000 € pour les dommages immatériels non consécutifs.
- Défense et recours inclus.

Les garanties du contrat sont conformes aux exigences de l'article D321-4 du code du sport.
Exclusion : Dommages aux véhicules utilisés.

La présente attestation ne peut engager les sociétés ASSURANCES LESTIENNE, ULYSSERE, et LLOYD'S INSURANCE COMPAGNY S.A en dehors des conditions générales et particulières, et des limites de validité du contrat auquel elle se réfère.

Fait pour servir et valoir ce que de droit à REIMS le 12/04/2021

Signature du courtier

assurances LESTIENNE
SAS ASSURANCES LESTIENNE
BP34 – 51370 REIMS CEDEX
Ed contact@assurances-lestienne.com
☎ 0326877136
RCS REIMS 529 120 842 ORIAS 13007888

Signature de la compagnie d'assurance

Tonio Marine Kiln
16/04/2021

LIGUE MOTOCYCLISTE OCCITANIE
B
BALMA