



LIGUE
**AUVERGNE
RHÔNE-ALPES**

EPREUVE N° 356 : VITESSE
: CDF Mini OGP

Capacité : Nationale

Club Organisateur : MC de Lyon et du Rhône

Date : 07 et 08/09/24

Lieu : Pôle Mécanique d'Alès (30)

Assurance : en attente

OFFICIELS

ODC	BELIN Pascal	003379
Président du Jury / Délégué FFM/Arbitre	ARABEYRE Nelly	246252
OCS	BONGIOVANNI Claudie	105269
OCS	BON J.Marc	025009
Responsable OCT	DUMORD J.Marc	009366
Responsable Chrono	TAMON Magali	027071

AVIS FAVORABLE

OUI

NON

Observation :

.....

<p>LM Auvergne-Rhône-Alpes A La Roche de Glun, le <u>18 JUIN 2024</u> /</p> <p>LIGUE MOTOCYCLISTE AUVERGNE-RHÔNE-ALPES Z.A. 18 Chemin de l'Île Neuve 26600 LA ROCHE DE GLUN Tél : 04 75 55 22 50</p>	<p>Visa de La Présidente Commission Vitesse : Sophie BERNARD le <u>10 / 06 / 2024</u></p> 
--	--

VITESSE

REGLEMENT PARTICULIER 2024

CDF MINI OGP

03 JUIN 2024



MOTO-CLUB : Motorcycle Club de Lyon et du Rhône

E-MAIL : guy.bongiovanni@orange.fr

TÉLÉPHONE : 06 07 65 46 18

ORGANISATEUR TECHNIQUE : BONGIOVANNI Guy

N° D'ÉPREUVE FFM : 356

DATE : 06-07-08 septembre 2024

LIEU : Pôle mécanique d'Alès (30)

La manifestation se déroulera conformément au présent règlement, au Code sportif de la FFM, aux Règles Techniques et de Sécurité de la discipline pratiquée et de façon générale à l'ensemble des textes réglementaires applicables à ce type de manifestation.

ARTICLE 1 / ASSURANCE

L'organisateur a souscrit une assurance conforme aux dispositions de l'article R331-30 du Code du sport. Cette dernière est jointe aux dossiers adressés à l'administration préfectorale et fédérale.

ARTICLE 2 / LISTE DES OFFICIELS

La liste complète des officiels désignés (Directeurs de course adjoints, Commissaires techniques, Chronomètres, Commissaires de piste, Commissaire environnement) peut être annexée au présent règlement.

Directeur de course -----	BELIN Pascal	Licence : 003379
Délégué FFM (Président du Jury) -----	ARABEYRE Nelly	Licence : 246252
Membre du Jury -----	BONGIOVANNI Claudie	Licence : 105269
Membre du Jury -----	BON Jean-Marc	Licence : 025009
Commissaire technique responsable -	DUMORD Jean-Marc	Licence : 009366
Responsable du chronométrage -----	TAMON Magali	Licence : 027071

ARTICLE 3 / DÉTAIL DES CATÉGORIES

CATÉGORIE	ÂGE*	MACHINE	PUISSANCE	PLAQUES	NUMÉRO
MINI OGP 115	De 7 à 11 ans	Jusqu'à 80cc 2T à variateur ou 110cc embrayage automatique Jusqu'à 65cc 2T ou 115cc 4T à boîte de vitesse	Maxi 12CV à la roue arrière	<input type="checkbox"/>	<input checked="" type="checkbox"/>
MINI GP 160	De 10 à 14 ans	OVHALE GP 0-160 ou OVHALE GP 0-160 EVO	/	<input checked="" type="checkbox"/>	<input type="checkbox"/>
MINI GP 190	De 12 à 16 ans	OVHALE GP 2-190 monocylindre et roues de 12 pouces	/	<input checked="" type="checkbox"/>	<input type="checkbox"/>

* L'âge minimum doit être révolu à la date de l'épreuve. L'âge maximum ne doit pas être dépassé au 31 décembre de l'année en cours.

Les machines électriques sont admises en Mini OGP 115 sous réserve de respecter les règles de puissance dans la catégorie mentionnée.

COURSE(S) ANNEXE(S) :

Ligue Mini OGP 115-160-190	8 à 11-10 à 14-12 à 16 ans	80cc à 115-12cv/85cc à 160 cc-15cv/85cc à 190cc-25cv
V3-V4-V5-V6	14-14-17-17 ans	- 15cv/-25cv/-15cv/-25cv
Pocket/125 stock/-20cv/-25cv	8-9-12-12	-25cv/-15cv/-20cv/-25cv 125cc

CHAMPIONNAT DE FRANCE E'TROTT RACING :

Monotypes	A partir de 10 ans Trotinette de la coupe de marque
Light	A partir de 13 ans Trotinette de -38 kg
Racing	A partir de 14 ans Trotinette de 38 à 65 kg

ARTICLE 4 | CONTRÔLES ADMINISTRATIFS ET TECHNIQUES

Licences à la journée :

Des licences à la journée (LJA) seront délivrées au tarif en vigueur aux concurrents non licenciés à la FFM désireux de participer à la manifestation :

NON **OUI** (78€ pour les licences payées au préalable sur l'intranet FFM / 95 € si elle est prise sur place)

Les participants devront également présenter un certificat médical de non-contre-indication à la pratique du sport motocycliste en compétition daté de moins d'un an, disposant du cachet du médecin et sa signature.

Contrôles administratifs :

Dans le cadre des vérifications administratives, chaque participant devra présenter :

- sa licence FFM de la saison en cours ;
- son CASM (ou Guidon d'Or ou d'Argent selon l'âge et le niveau requis pour participer à la compétition).

Les licences délivrées par une fédération nationale reconnue par la FIM ou la FIM Europe autre que la FFM, ne seront acceptées que sur les épreuves inscrites au calendrier de la FIM et/ou de la FIM Europe.

Contrôles techniques :

Tous les participants devront y présenter leur(s) machine(s), leur équipement (combinaison, gants, protection dorsale, dossard, botte de cuir, casque). En ce qui concerne le contrôle sonométrique des machines, les commissaires techniques disposent de la faculté d'interdire le départ à tout pilote dont le motorcycle présenterait un niveau sonore non conforme aux normes édictées par la FFM dans les Règles Techniques et de Sécurité, en refusant le marquage de la machine.

ARTICLE 5 | RÉCLAMATIONS

La réclamation devra être remise en main propre au Directeur de course sous forme écrite au maximum 30 minutes après l'annonce officielle des résultats, accompagnée d'un chèque de caution de 300 €. Dans le cas où la réclamation nécessite le démontage d'un véhicule, il faudra ajouter un chèque de caution de 100 €, qui sera restitué si la réclamation est reconnue fondée.

ARTICLE 6 | MÉDICALISATION DE LA MANIFESTATION

Nom du responsable médical ... **Docteur LEKOUAGUET Amine**

Nombre de secouristes **4**

Hôpital le plus proche **ALES**

Nombre d'ambulance(s) **2 VSAV**

Temps de trajet (en min) **10 mn**

ARTICLE 7 | LE SITE DE PRATIQUE

Accès :

Nom du site **Pôle mécanique d'Alès**

Adresse **Valon de Fontaine 30520 St Martin de Valgalgues**

Caractéristiques :

Longueur du circuit **1212 m**

Largeur minimum de la piste **8 m**

CAPACITÉ MOTO :

Pendant les essais : **45**

En manche : **38**

CAPACITÉ TROTINETTE :

Pendant les essais : **45**

En manche : **38**

Nombre d'OCP* **20**

**Officiels Commissaires de Piste*



- **Rappel :** l'attestation d'assurance en Responsabilité Civile Organisateur (RCO), les horaires prévisionnels, le plan d'accès et le plan du site doivent être annexés au présent règlement.
- En application de l'article 2.2.6.16 du Code Sportif FFM, si des primes d'arrivée sont prévues par l'organisateur d'une manifestation, celles-ci doivent figurer de manière exhaustive dans le règlement particulier de l'épreuve.

VISA DU MOTO-CLUB

DATE: **30/052024**

MOTO-CLUB de LYON et du RHONE
16 allée Pierre de Casterlin
69007 LYON
Tél. 04 78 58 30 38

VISA DE LA LIGUE

DATE: **18 JUIN 2024**

LIGUE MOTOCYCLISTE
AUVERGNE-RHONE-ALPES
Z.A. 18 Crémier de l'Île Neuve
26600 LA ROCHE DE GLUN
Tél: 04 75 55 22 50

05/07/2024



VISA DE LA FFM

DATE:
NUMÉRO :



CHAMPIONNAT DE FRANCE Mini OGP/E TROTT – ALES

HORAIRES PREVISIONNELS 2024

VENDREDI MATIN ET APRES-MIDI

9h00	12h15	Roulage Club
14h00	18h15	Roulage Club
15h00	19h00	Vérifications administratives et techniques Championnat de France Mini OGP
15h00	19h00	Vérifications techniques Championnat de Ligue Mini OGP
18h00	18h30	Briefing pilotes – Mini OGP 115
18H30	19H00	Briefing pilotes – Mini GP 160 et 190
19h00	19h30	Briefing pilotes E Trott

SAMEDI MATIN

7h00	9h00	Vérifications administratives
7h00	9h00	Vérifications Techniques
8h15	8h30	Briefing Commissaires
8h30	8h45	Briefing de rattrapage pilotes
8h45	8h55	Essais libres E Trott
9h00	9h20	Essais chronos 1 – Cat Mini OGP 115
9h25	9h45	Essais chronos 1 – Cat Mini GP 160
9h50	10h15	Essais chronos 1 – Cat Mini GP 190
10h15	10h30	Essais chronos 1 – Cat E Trott
10h35	10h55	Essais chronos 2 – Cat Mini OGP 115
11h00	11h20	Essais chronos 2 – Cat Mini GP 160
11h25	11h45	Essais chronos 2 – Cat Mini GP 190
11h50	12h05	Essais chronos 2 – Cat E Trott

SAMEDI APRES-MIDI

13h45	13h55	Course 1– Cat E Trott
14h00	14h20	Course 1 - Cat Mini OGP 115
14h25	14h45	Course 1– Cat Mini GP 160
14h50	15h10	Course 1– Cat Mini GP 190
15h15	15h25	Course 2 Cat E Trott
15h30	15h50	Roulage 1 Ligue
15h50	16h10	Roulage 2 Ligue
16h10	16h30	Roulage 3 Ligue
16h35	16h55	Course 2 - Cat Mini OGP 115
17h00	17h10	Course 3 Cat E Trott
17h15	17h35	Course 2 – Cat Mini GP 160
17h40	18h00	Course 2 – cat Mini GP 190
18h30	18h40	Course 4 – Cat E Trott

Ces horaires « Prévisionnels » sont susceptibles d'être modifiés ou aménagés en fonction des contraintes des circuits et/ou de l'arrêté préfectoral autorisant l'épreuve.

CHAMPIONNAT DE LIGUE Mini OGP – ALES

HORAIRES PREVISIONNELS 2024

SAMEDI APRES-MIDI

15h00	19h00	Vérifications administratives et techniques
18h00	18h30	Briefing pilotes – 115 et Pocket
18H30	19H00	Briefing pilotes – 160 – V3 – 125 STOCK
19h00	19h30	Briefing pilotes V4 – V5 – 190
19h30	20h00	Briefing pilotes V6 / -25CV / - 20 CV

DIMANCHE MATIN

7h00	9h00	Vérifications administratives
7h00	9h00	Vérifications Techniques
8h15	8h30	Briefing Commissaires
8h30	8h45	Briefing de rattrapage pilotes
9h00	9h20	Essais libres 115 et Pocket
9h25	9h45	Essais libres 160 – V3 – 125 STOCK
9h50	10h10	Essais libres V4 – V5 – 190
10h15	10h35	Essais libres V6 / -25CV / -20CV
10h40	11h00	Essais chronos 115 et Pocket
11h05	11h25	Essais chronos 160 – V3 – 125 STOCK
11h30	11h50	Essais chronos V4 – V5 – 190

DIMANCHE APRES-MIDI

14h00	14h20	Essais chronos V6 / -25CV / -20CV
14h25	14h45	Course 1 – 115 et Pocket
14h50	15h10	Course 1 – 160 – V3 – 125 STOCK
15h15	15h35	Course 1 – V4 – V5 – 190
15h40	16h00	Course 1 – V6 / -25CV / -20CV
16h05	16h25	Course 2 – 115 et Pocket
16h30	16h50	Course 2 – 160 – V3 – 125 STOCK
16h55	17h15	Course 2 – V4 – V5 – 190
17h20	17h40	Course 2 – V6 / -25CV / -20CV

Ces horaires « Prévisionnels » sont susceptibles d'être modifiés ou aménagés en fonction des contraintes des circuits et/ou de l'arrêt préfectoral autorisant l'épreuve.

CHAMPIONNAT DE FRANCE ET DE LIGUE MINI OGP 2024

ALES - 07 et 08 septembre 2024



CIRCUIT de 1212 m

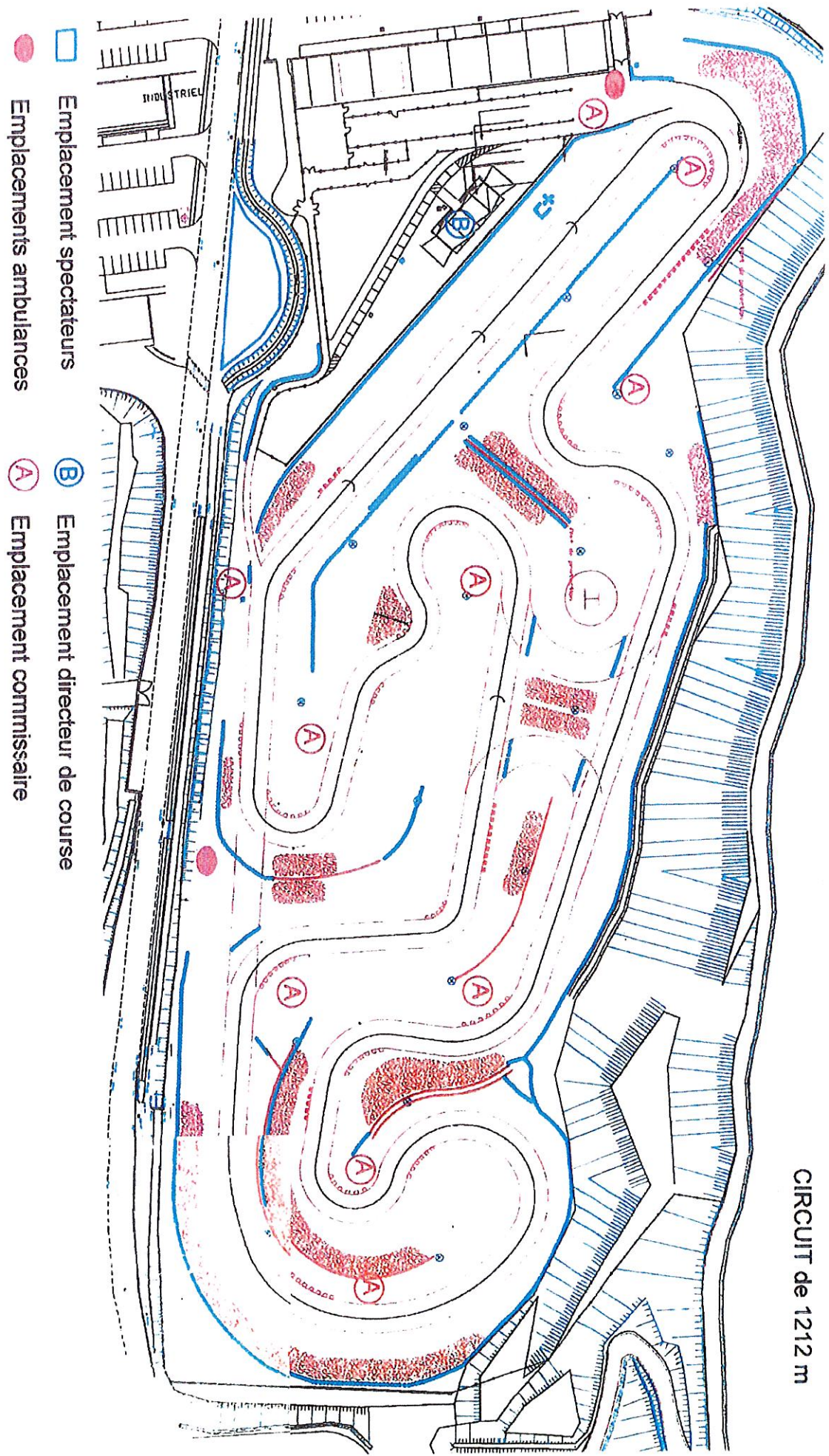

Emplacement spectateurs

Emplacements ambulances

Emplacement directeur de course

Emplacement commissaire



• GPS : N44°5'52.19" E4°8'54.88

- [ACTU](#)
- [CALENDRIER](#)
- [PILOTEZ](#)
- [ORGANISEZ](#)
- [NOS CIRCUITS](#)
- [NOSENTREPRISES](#)
- [HEBERGEMENT](#)
- [INFOS PRATIQUES](#)

